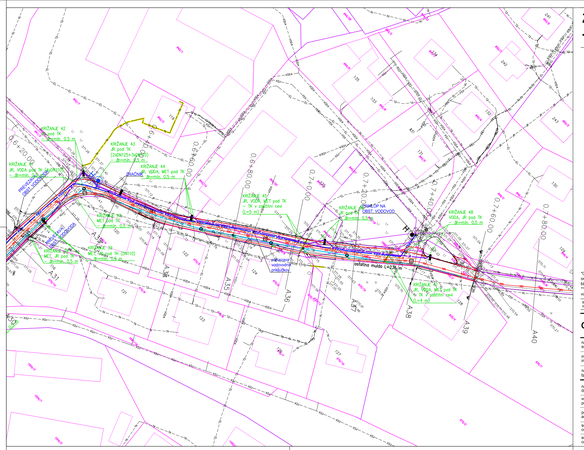

ZBIRNA SITUACIJA KOMUNALNIH VODOV - list 3

M 1:500

LEGENDA:

ROB VOZIŠČA Z MULDO

KOMUNALNI VODI:

NOVO:

- METEORNA KANALIZACIJA
- FEKALNI KANALIZACIJA
- VODOVOD
- JAVNA RAZSVETLJAVA
- ELEKTRIKA - NN - ni predmet tega projekt
- PLINOVOD - ni predmet tega projekta
- NADTALNI HIDRANT
- SVETILKA NA DROGU

HIŠNI PRIKLJUČKI (zaščititi na terenu):

- METEORNA KANALIZACIJA
- FEKALNI KANALIZACIJA

OBSTOJEČE:

- METEORNA KANALIZACIJA
- MEŠANA KANALIZACIJA
- FEKALNI KANALIZACIJA
- VODOVOD
- PLINOVOD
- ELEKTRIKA
- JAVNA RAZSVETLJAVA
- TELEKOMUNIKACIJE
- TK - v zaščitni cevi v obst. / novo
- TELEKOMUNIKACIJE - značno
- HIDRANT

SE OPUSTI:

- METEORNA KANALIZACIJA
- MEŠANA KANALIZACIJA
- VODOVOD
- ELEKTRIKA
- JAVNA RAZSVETLJAVA

LIST 3
LIST 4
LIST 2
LIST 1

*Opomba: Varovalni pasovi obstoječega infrastrukturnega omrežja zaradi preglednosti v načrtih niso prikazani, ter ga bil v celoti upoštevani pri izdelavi DGD dokumentacije
**Opomba: celotna zbirnica na naslovu zvezdaj vodovarstvenega območja VVO III

spremembe: sprememba:	datum spremembe: date date modo:

podpis/datum: signature/date

GRADBENA KONSTRUKCIJA

KOMUNALNA INFRASTRUKTURA

Profim Rijtešek Peric

Profim Rijtešek Peric d.o.o.
Predmeta cesta 8 a
SI-2342 Šoštanj
profim@siol.net
w w w . p r o f i m . s i

naročnik: subvention:	OBČINA ŠKOFJA LOKA
investitor: investor:	Mestni trg 15, 4220 Škofja Loka OBČINA ŠKOFJA LOKA
naziv objekta: facility:	Mestni trg 15, 4220 Škofja Loka **KOMUNALNA INFRASTRUKTURA V LOKALNI CESTI** **LC 401181 V NASELJU SV. DUH**

naziv risbe: drawing title:	**ZBIRNA SITUACIJA KOMUNALNIH VODOV - list 3**		merilo: scale: 1:500
vodja projekta: project manager:	ROK AHAČIČ, univ. dipl. inž. grad.	id. št.: id no.: G-3033	faza projekta: project phase: **PZI**
pooblaščeni inženir: authorised engineer:	ROK AHAČIČ, univ. dipl. inž. grad.	id. št.: id no.: G-3033	št. projekta: project no.: K 159280
sodelavec: co-worker:	GREGOR KLANČNIK, univ. dipl. inž. grad.	datoteka: file: k159280_dgt_s4	št. načrta: plan no.: K 159280
sodelavec: co-worker:	--	datum: date: 5/2023	št. risbe: drawing no.: 3.2.3